



**Mülheim
an der Ruhr**
Stadt am Fluss

Daten • Fakten • Aktuelles

Personen mit ukrainischer Staatsangehörigkeit

- Stand: April 2026 -

Herausgeber:

Im Auftrag des Oberbürgermeisters
Dezernat V • Stabsstelle Sozialplanung und Statistik
- Abgeschottete Statistikstelle -

Anschrift:

Stadt Mülheim an der Ruhr
Postfach 10 19 53
45466 Mülheim an der Ruhr

Internet:

<https://cms.muelheim-ruhr.de>

Ø Suchbegriff:

Zuzug aus der Ukraine

Ø Link:

<https://cms.muelheim-ruhr.de/leben-in-muelheim/gesellschaft-und-soziales/statistik-und-stadtforschung/bevoelkerung-und/zuzug-aus>

***Bearbeitung
und Auskunft:***

Ulrike Bourguignon

Telefon: (0208) 455 - 68 10

Telefax: (0208) 455 - 58 68 10

E-Mail: Ulrike.Bourguignon@muelheim-ruhr.de

© Statistikstelle der Stadt Mülheim an der Ruhr

Nachdruck und sonstige Verbreitung (auch auszugsweise) nur mit Quellenangabe



**Personen mit Hauptwohnsitz in Mülheim an der Ruhr
- Ukrainer und Russen -**

Zeitpunkt	Nationalität							
	Ausländer	Deutsche mit	Personen mit ukrainischer Staatsangehörigkeit insgesamt	Differenz zum Vormonat	Ausländer	Deutsche mit	Personen mit russischer Staatsangehörigkeit insgesamt	Differenz zum Vormonat
	1. Staatsangehörigkeit ukrainisch	2. Staatsangehörigkeit ukrainisch			1. Staatsangehörigkeit russisch	2. Staatsangehörigkeit russisch		
31.12.2021	307	220	527	x	495	737	1.232	x
31.01.2022	303	224	527	0	495	737	1.232	0
28.02.2022	300	225	525	- 2	496	739	1.235	+ 3
31.03.2022	986	223	1.209	+ 684	500	740	1.240	+ 5
30.04.2022	1.269	222	1.491	+ 282	508	745	1.253	+ 13
31.05.2022	1.491	222	1.713	+ 222	516	743	1.259	+ 6
30.06.2022	1.563	226	1.789	+ 76	516	743	1.259	0
31.07.2022	1.691	226	1.917	+ 128	512	748	1.260	+ 1
31.08.2022	1.928	225	2.153	+ 236	520	746	1.266	+ 6
30.09.2022	2.028	226	2.254	+ 101	523	741	1.264	- 2
31.10.2022	2.088	226	2.314	+ 60	520	739	1.259	- 5
30.11.2022	2.140	230	2.370	+ 56	521	737	1.258	- 1
31.12.2022	2.170	233	2.403	+ 33	524	735	1.259	+ 1
31.01.2023	2.221	235	2.456	+ 53	533	732	1.265	+ 6
28.02.2023	2.275	235	2.510	+ 54	544	737	1.281	+ 16
31.03.2023	2.307	235	2.542	+ 32	553	733	1.286	+ 5
30.04.2023	2.335	235	2.570	+ 28	554	732	1.286	0
31.05.2023	2.388	234	2.622	+ 52	553	735	1.288	+ 2
30.06.2023	2.402	233	2.635	+ 13	560	731	1.291	+ 3

Quelle: Einwohnermelderegister Mülheim an der Ruhr

**Personen mit Hauptwohnsitz in Mülheim an der Ruhr
- Ukrainer und Russen -**

Zeitpunkt	Nationalität							
	Ausländer	Deutsche mit	Personen mit ukrainischer Staatsangehörigkeit insgesamt	Differenz zum Vormonat	Ausländer	Deutsche mit	Personen mit russischer Staatsangehörigkeit insgesamt	Differenz zum Vormonat
	1. Staatsangehörigkeit ukrainisch	2. Staatsangehörigkeit ukrainisch			1. Staatsangehörigkeit russisch	2. Staatsangehörigkeit russisch		
31.07.2023	2.407	233	2.640	+ 5	561	734	1.295	+ 4
31.08.2023	2.422	231	2.653	+ 13	561	740	1.301	+ 6
30.09.2023	2.420	233	2.653	0	572	738	1.310	+ 9
31.10.2023	2.454	233	2.687	+ 34	566	753	1.319	+ 9
30.11.2023	2.510	232	2.742	+ 55	567	755	1.322	+ 3
31.12.2023	2.514	232	2.746	+ 4	567	755	1.322	0
31.01.2024	2.543	230	2.773	+ 27	570	757	1.327	+ 5
29.02.2024	2.535	228	2.763	- 10	568	759	1.327	0
31.03.2024	2.540	230	2.770	+ 7	573	760	1.333	+ 6
30.04.2024	2.536	230	2.766	- 4	575	761	1.336	+ 3
31.05.2024	2.526	230	2.756	- 10	578	758	1.336	0
30.06.2024	2.532	231	2.763	+ 7	577	758	1.335	- 1
31.07.2024	2.534	230	2.764	+ 1	580	761	1.341	+ 6
31.08.2024	2.557	233	2.790	+ 26	579	763	1.342	+ 1
30.09.2024	2.556	237	2.793	+ 3	570	777	1.347	+ 5
31.10.2024	2.570	238	2.808	+ 15	565	783	1.348	+ 1
30.11.2024	2.574	240	2.814	+ 6	564	788	1.352	+ 4
31.12.2024	2.587	240	2.827	+ 13	558	787	1.345	- 7

Quelle: Einwohnermelderegister Mülheim an der Ruhr

**Personen mit Hauptwohnsitz in Mülheim an der Ruhr
- Ukrainer und Russen -**

Zeitpunkt	Nationalität							
	Ausländer	Deutsche mit	Personen mit ukrainischer Staatsangehörigkeit insgesamt	Differenz zum Vormonat	Ausländer	Deutsche mit	Personen mit russischer Staatsangehörigkeit insgesamt	Differenz zum Vormonat
	1. Staatsangehörigkeit ukrainisch	2. Staatsangehörigkeit ukrainisch			1. Staatsangehörigkeit russisch	2. Staatsangehörigkeit russisch		
31.01.2025	2.588	239	2.827	0	545	792	1.337	- 8
28.02.2025	2.580	239	2.819	- 8	549	793	1.342	+ 5
31.03.2025	2.611	239	2.850	+ 31	544	798	1.342	0
30.04.2025	2.603	241	2.844	- 6	539	799	1.338	- 4
31.05.2025	2.591	240	2.831	- 13	538	796	1.334	- 4
30.06.2025	2.587	241	2.828	- 3	529	790	1.319	- 15
31.07.2025	2.569	243	2.812	- 16	522	793	1.315	- 4
31.08.2025	2.574	243	2.817	+ 5	520	793	1.313	- 2
30.09.2025	2.581	245	2.826	+ 9	512	795	1.307	- 6
31.10.2025	2.594	249	2.843	+ 17	507	802	1.309	+ 2
30.11.2025	2.607	249	2.856	+ 13	507	808	1.315	+ 6
31.12.2025	2.607	249	2.856	0	507	806	1.313	- 2
31.01.2026	2.627	252	2.879	+ 23	505	805	1.310	- 3
28.02.2026	2.624	254	2.878	- 1	505	805	1.310	0
31.03.2026	2.627	258	2.885	+ 7	494	805	1.299	- 11
30.04.2026	2.628	255	2.883	- 2	496	811	1.307	+ 8
Entwicklung seit Ausbruch des Krieges in der Ukraine:				+ 2.358				

Quelle: Einwohnermelderegister Mülheim an der Ruhr

Personen mit ukrainischer Staatsangehörigkeit in Mülheim an der Ruhr
- Entwicklung seit Ausbruch des Krieges -

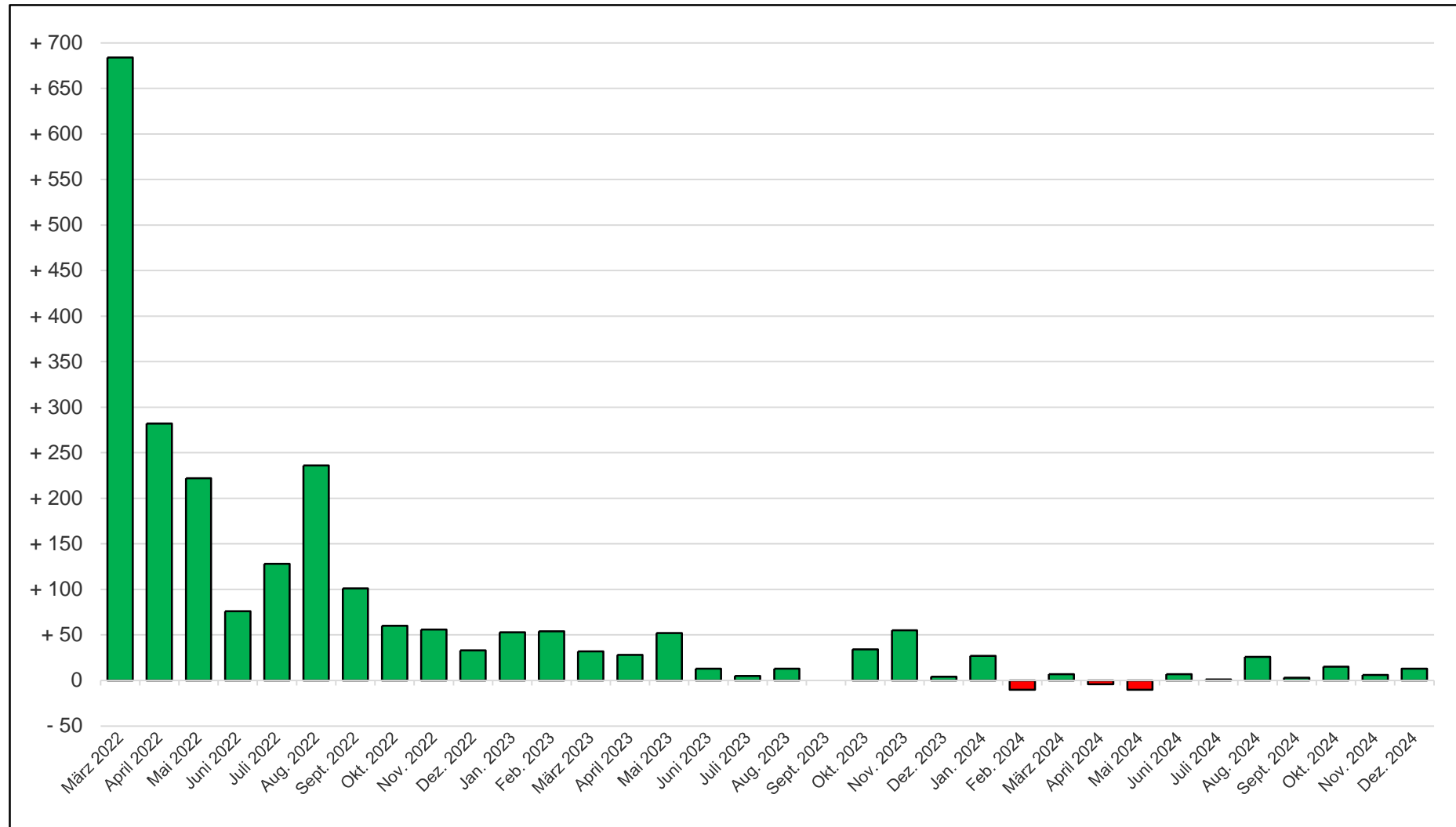

Personen mit ukrainischer Staatsangehörigkeit in Mülheim an der Ruhr
- Entwicklung seit Ausbruch des Krieges -

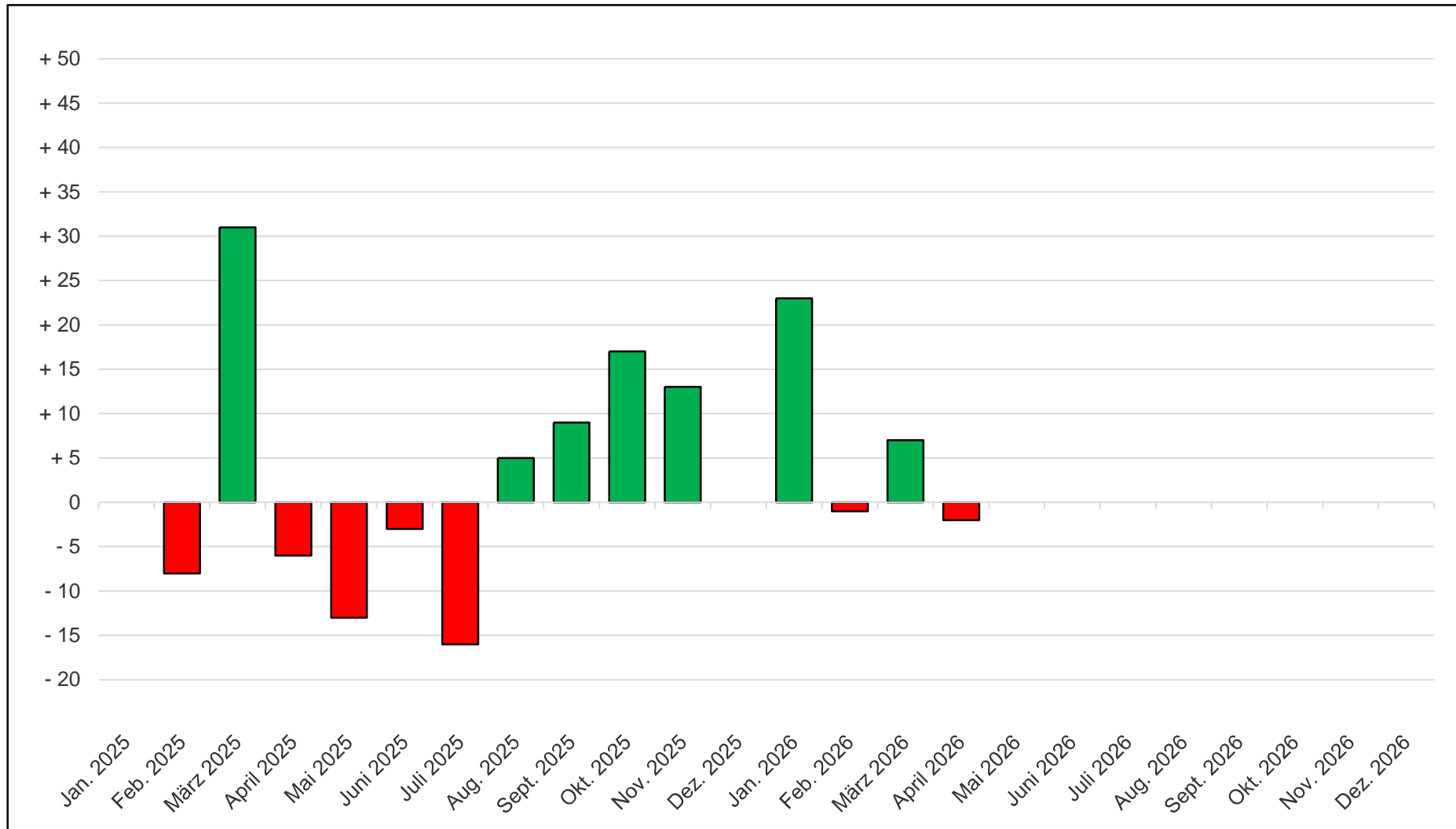

Personen mit ukrainischer Staatsangehörigkeit, die seit dem 24.02.2022 zugezogen sind, nach Alter und Geschlecht (Stand: 30.04.2026)

Altersgruppe	Männlich	Weiblich		Zusammen
		abs.	vH	
0 - unter 6 Jahre	51	47	48,0	98
6 - unter 10 Jahre	72	59	45,0	131
10 - unter 18 Jahre	204	184	47,4	388
18 - unter 30 Jahre	183	222	54,8	405
30 - unter 45 Jahre	181	382	67,9	563
45 - unter 65 Jahre	169	362	68,2	531
65 Jahre und älter	95	217	69,6	312
Insgesamt	955	1.473	60,7	2.428

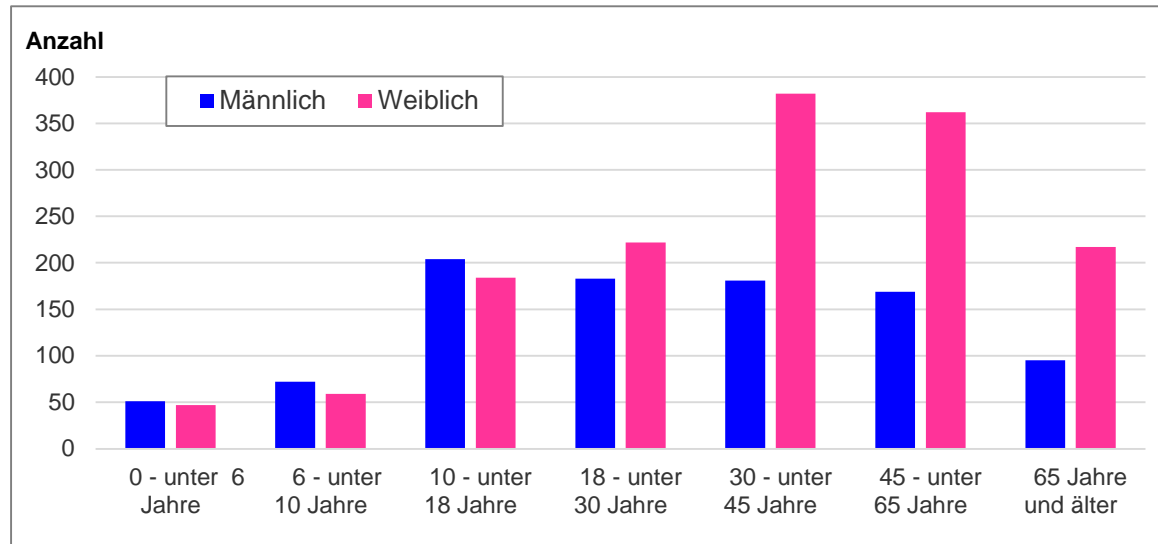

**Personen mit ukrainischer Staatsangehörigkeit
in den Stadtteilen am 30.04.2026**

Grenzen der Stadtteile

Stadtteil	Alle Personen		Darunter Personen, die seit dem 24.02.2022 zugezogen sind	
	abs.	vH	abs.	vH
1 Altstadt I	703	24,4	583	24,0
2 Altstadt II	501	17,4	448	18,5
3 Styrum	267	9,3	238	9,8
4 Dümpten	224	7,8	184	7,6
5 Heißen	237	8,2	163	6,7
6 Menden-Holthausen	186	6,5	172	7,1
7 Saarn	221	7,7	174	7,2
8 Broich	258	8,9	211	8,7
9 Speldorf	286	9,9	255	10,5
Mülheim an der Ruhr	2.883	100	2.428	100

