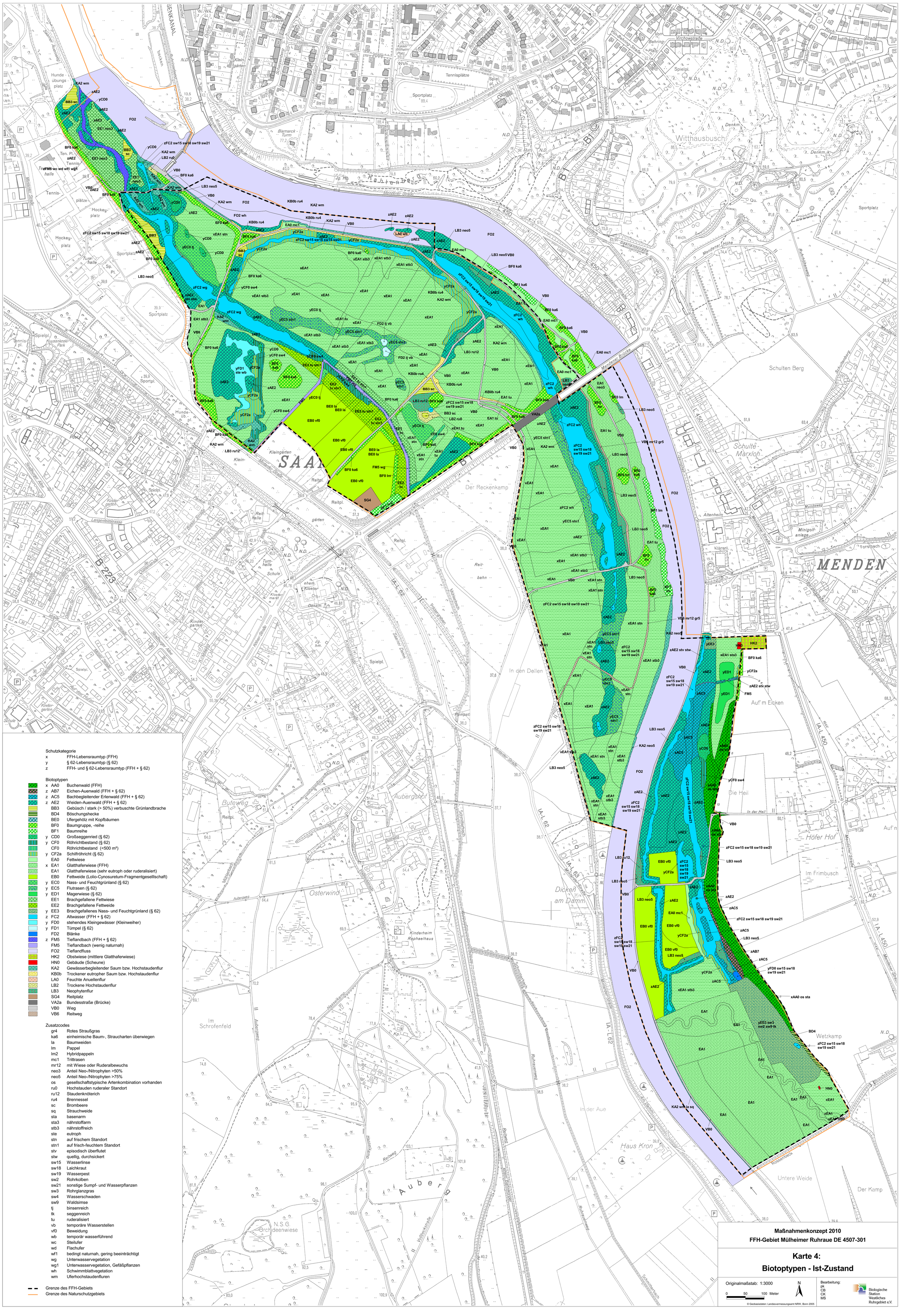
Schutzkategorie
x FFH-Lebensraumtyp (FFH)
y § 62-Lebensraumtyp (§ 62)
z FFH- und § 62-Lebensraumtyp (FFH + § 62)
Biotoptypen
x AA0 Buchenwald (FFH)
z AB7 Eichen-Auenwald (FFH + § 62)
z AC5 Bachbegleitender Erlenwald (FFH + § 62)
z AE2 Weiden-Auenwald (FFH + § 62)
BB3 Gebüsch / stark (> 50%) verbuschte Grünlandbrache
BD4 Böschungshecke
BE0 Ufergehölz mit Kopfbäumen
BF0 Baumgruppe, -reihe
BF1 Baumreihe
y CD0 Großseggenried (§ 62)
y CF0 Röhrichtbestand (§ 62)
CF0 Röhrichtbestand (<500 m²)
y CF2a Schilfröhricht (§ 62)
EA0 Fettwiese
x EA1 Glatthaferwiese (FFH)
EA1 Glatthaferwiese (sehr eutroph oder ruderalisiert)
EB0 Fettweide (Lolio-Cynosuretum-Fragmentgesellschaft)
y EC0 Nass- und Feuchtgrünland (§ 62)
y EC5 Flutrasen (§ 62)
y ED1 Magerwiese (§ 62)
EE1 Brachgefallene Fettwiese
EE2 Brachgefallene Fettweide
y EE3 Brachgefallenes Nass- und Feuchtgrünland (§ 62)
z FC2 Altwasser (FFH + § 62)
y FD0 stehendes Kleingewässer (Kleinweiher)
y FD1 Tümpel (§ 62)
FD2 Blänke
z FM5 Tieflandbach (FFH + § 62)
FM5 Tieflandbach (wenig naturnah)
FO2 Tieflandfluss
HK2 Obstwiese (mittlere Glatthaferwiese)
HN0 Gebäude (Scheune)
KA2 Gewässerbegleitender Saum bzw. Hochstaudenflur
KB0b Trockener eutropher Saum bzw. Hochstaudenflur
LA0 Feuchte Anuellenflur
LB2 Trockene Hochstaudenflur
LB3 Neophytenflur
SG4 Reitplatz
VA2a Bundesstraße (Brücke)
VB0 Weg
VB6 Reitweg
Zusatzcodes
gr4 Rotes Straußgras
ka6 einheimische Baum-, Straucharten überwiegen
la Baumweiden
lm Pappel
lm2 Hybridpappeln
mc1 Trittrasen
mr12 mit Wiese oder Ruderalbewuchs
neo3 Anteil Neo-/Nitrophyten >50%
neo5 Anteil Neo-/Nitrophyten >75%
os gesellschaftstypische Artenkombination vorhanden
ru0 Hochstauden ruderaler Standort
ru12 Staudenknöterich
ru4 Brennessel
sc Brombeere
sq Strauchweide
sta basenarm
sta3 nährstoffarm
stb3 nährstoffreich
ste eutroph
stn auf frischem Standort
stn1 auf frisch-feuchtem Standort
stv episodisch überflutet
stw quellig, durchsickert
sw15 Wasserlinse
sw18 Laichkraut
sw19 Wasserpest
sw2 Rohrkolben
sw21 sonstige Sumpf- und Wasserpflanzen
sw3 Rohrglanzgras
sw4 Wasserschwaden
sw9 Waldsimse
tj binsenreich
tk seggenreich
tu ruderalisiert
vb temporäre Wasserstellen
vf0 Beweidung
wb temporär wasserführend
wc Steilufer
wd Flachufer
wf1 bedingt naturnah, gering beeinträchtigt
wg Unterwasservegetation
wg1 Unterwasservegetation, Gefäßpflanzen
wh Schwimmblattvegetation
wm Uferhochstaudenfluren
Grenze des FFH-Gebiets
Grenze des Naturschutzgebiets
Maßnahmenkonzept 2010
FFH-Gebiet Mülheimer Ruhraue DE 4507-301
Karte 4:
Biotoptypen - Ist-Zustand
Originalmaßstab: 1:3000
0 50 100 Meter
N
Bearbeitung:
pk
CB
CK
MS
Biologische Station Westliches Ruhrgebiet e.V.
© Geobasisdaten: Landesvermessungsamt NRW, Bonn 2005
SAAR
MENDEN
Witthausbusch
Schulten Berg
Der Reckenkamp
In den Dellen
Auf'm Eicken
Die Heil
Höfer Hof
Im Frimbusch
Dicken am Damm
Osterwind
Aubergshof
Im Schrofenfeld
Wetzkamp
Untere Weide
Der Kamp
Haus Kron
In der Aue
Auberg
N.S.G. Orchideenwiese
Mendener Straße
Mendener Brücke
Ruhrauenweg
Rossenbeck
Schmittenbach
Mühlenbach
Bismarckstraße
Saarlandstraße
Kampstraße
Ruhrhöhenweg
Schultenberg
Hasselkamp
Aubsgweg
Reitweg
Buteweg
Auberg
Bismarck-Turm
Tennisplätze
Sportplatz
Hundeübungsplatz
Kleingärten
Hockeyplatz
Tennisplätze
Spielpl.
Teich
Altenheim
Minigolfanlage
Kläranl.
Schulte-Marxloh
Reitpl.
Reitbahn
Pumpst.
Kinderheim Raphaelhaus
Kloster
Schule
Kindergarten
Sportpl.
Spielpl.
Tennispl.
Kousankoski Park
Hundeübungsplatz
Turnhalle
Sp. Pl.
Ten. Pl.
Tennishalle
Hockeyplatz
Sportplatz
Gärtnerei
Kleingärten
Jg. Hb.
Jg. hm.
Denkm.
Teich
Qu.
Br.
Kp.
N.D.
B 1
B 223
L 450
IA-L 62
IA-L 63
IA-L 450
K 7
10 kV
FFH-Gebiet
Naturschutzgebiet
KA2 wm
zAE2
yCD0
BB3 sc
FO2
EE1 neo3
zFC2 sw15 sw18 sw19 sw21
LB2 ru0
VB0
BF0 ka6
LB3 neo5
KB0b ru4
EA0 mc1
yCF2a
xEA1 stn
yEC0 tj
xEA1
xEA1 stb3
zFC2 wg
EA1
FD2 tj vb
yEC5 stn1
yFD1 ste wb
EE2 tu stn1
EB0 vf0
BE0 la
FM5 wg
BF0 lm
SG4
LA0 wb
LB3 ru12
zFC2 wh
EA1 tu
VA2a
VB6 mr12 gr5
KA2 neo5
zAC5
yED1
HK2
HN0
BD4
xAA0 os sta
EA1
xEA1 sta3
yCF0 sw4
zAB7
yFD0 sw15 sw18 sw19 sw21
KA2 wm la sq